



RIDER

ANEXO IV

O Edifício Força e Luz foi construído entre 1926 e 1928. É um patrimônio edificado tombado pelo IPHAE-RS, através da portaria número 10/1994, pela relevância de sua fachada e seu valor como referência histórica.

- **HALL**

Localizado no pavimento térreo, dividido em 2 níveis.

Nível 1: Área de aprox. 59 m², piso de porcelanato branco, paredes na cor Algodão Egípcio, cód. 50146046, Suvinil. Área disponível na vitrine da fachada (110 X 190 cm).

Nível 2: Área de aprox. 43 m², piso de porcelanato branco, paredes na cor Algodão Egípcio, cód. 50146046, Suvinil.

- **SALA 0 ARQUIPÉLAGO**

Localizada no pavimento térreo, dividida em 2 níveis.

Nível 1: área de aprox. 74 m², piso de porcelanato branco, paredes em painel de MDF nas medidas 276 cm de altura, na cor Algodão Egípcio, cód. 50146046, Suvinil. Parede móvel em MDF, nas medidas 276 X 187 X 75 cm.

Nível 2: área de aprox. 113 m², piso de madeira encerado, paredes com painéis de MDF, 276 cm de altura, na cor Algodão Egípcio, cód. 50146046, Suvinil.

*Para maiores especificações, consultar planta baixa.

- **Equipamentos eletrônicos fixos da Sala 0 Arquipélago**

01 projetor modelo Casio XJ-V1, instalado no teto do Nível 2;



01 amplificadora Oneal, com 08 caixas de som Oneal instaladas nas paredes, sendo 02 no Nível 1 e 04 no Nível 2.

- **Equipamentos eletrônicos móveis**

01 Smart TV Samsung FHD 49J5200 DTV USBWIFI, 49";

01 Suporte de parede para TV, articulado metálico preto;

01 Suporte de piso, tipo pedestal com rodas e 3 níveis de regulamento de altura TVs de 32cm a 70 cm.

- **Expositores de piso**

05 expositores em MDF (44 X 44 X 44 cm), cor Algodão Egípcio, cód. 50146046, Suvinil;

04 expositores em MDF (30 X 30 X 30 cm), cor Algodão Egípcio, cód. 50146046, Suvinil;

05 expositores em MDF (44 X 44 X 89,5 cm), cor Algodão Egípcio, cód. 50146046, Edital 01/2022 12 Suvinil;

02 expositores em MDF (50 X 50 X 50 cm), cor Algodão Egípcio, cód. 50146046, Suvinil;

01 expositor em MDF (50 X 50 X 70 cm), cor Algodão Egípcio, cód. 50146046, Suvinil;

01 expositor em MDF (45 X 45 X 69 cm), cor Algodão Egípcio, cód. 50146046, Suvinil;



06 expositores em madeira, tampo em vidro e rodízios (120 X 60 X 80 cm), cor madeira natural envernizada;

03 expositores em madeira, tampo em vidro (60 X 60 X 75 cm), cor madeira natural envernizada;

01 expositor em madeira, tipo mesa, tampo em vidro (265 X 106 X 75), cor madeira natural envernizada;

02 expositores em madeira, vazados (60 X 60 X 60 cm), cor madeira natural envernizada;

02 expositores em madeira, vazados (60 X 60 X 75 cm), cor madeira natural envernizada;

04 expositores em madeira, vazados, s/ base (60 X 60 X 60 cm), cor madeira natural envernizada.

- **Expositores de parede**

35 expositores em MDF, revestimento em tecido preto, com vidro e 04 presilhas cromadas (80 X 80 cm);

25 expositores em MDF, revestimento em tecido preto, com vidro e 04 presilhas cromadas (63 X 63 cm);

04 expositores em MDF, revestimento em tecido preto, com vidro e 04 presilhas cromadas (80 X 100 cm);

01 expositor em MDF, revestimento em tecido preto, com vidro e 04 presilhas cromadas (63 X 110,5 cm);

07 molduras de madeira crua, com vidro (45 X 33 cm).

- **Outros mobiliários e informações**

05 bancos em madeira, cor madeira natural envernizada (03 lugares) (150 X 60 X 60 cm);

Área disponível na vitrine da fachada (110 X 190 cm).

NÍVEL 1 DO HALL





NÍVEL 2 DO HALL





NÍVEL 1 DA SALA O ARQUIPÉLAGO

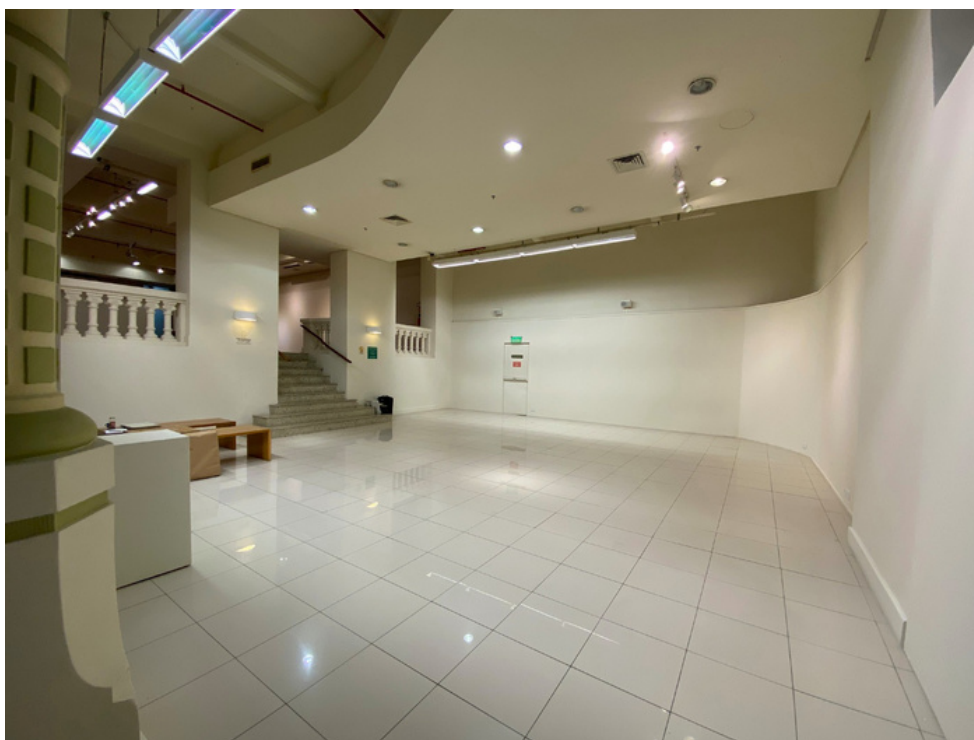

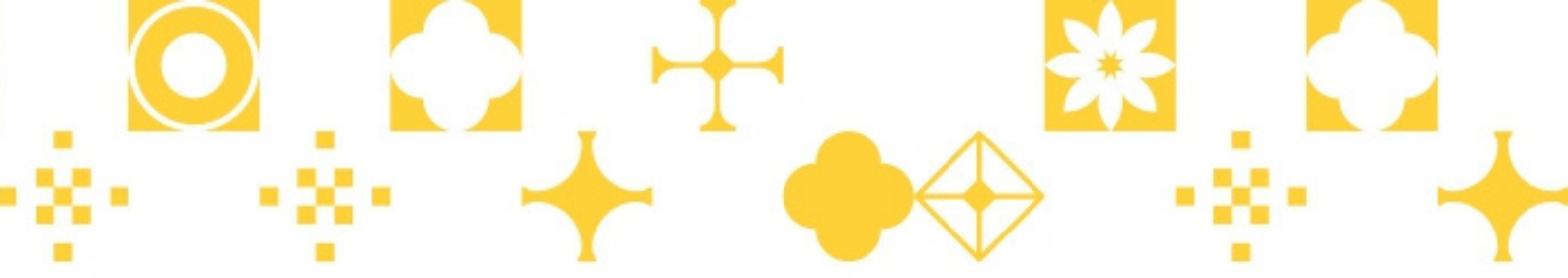

NÍVEL 2 DA SALA O ARQUIPÉLAGO



